Infos

1 NOTRE PAGE FACEBOOK

Institut Secondaire Spécialisé Sainte-Gertrude Brugelette | Facebook

2 NOTRE SITE INTERNET

https://www.sainte-gertrude.com

3 PORTES OUVERTES

Samedi 20 avril

Rédaction - photographeVan Zeveren Adeline

Elève à l'honneur
William

Un tout grand bravo et MERCI à l'élève de 3ème phase Ebe d'avoir débouché les taques d'égouts. Grace à son intervention nous avons à nouveau les pieds au sec pour les récréations.

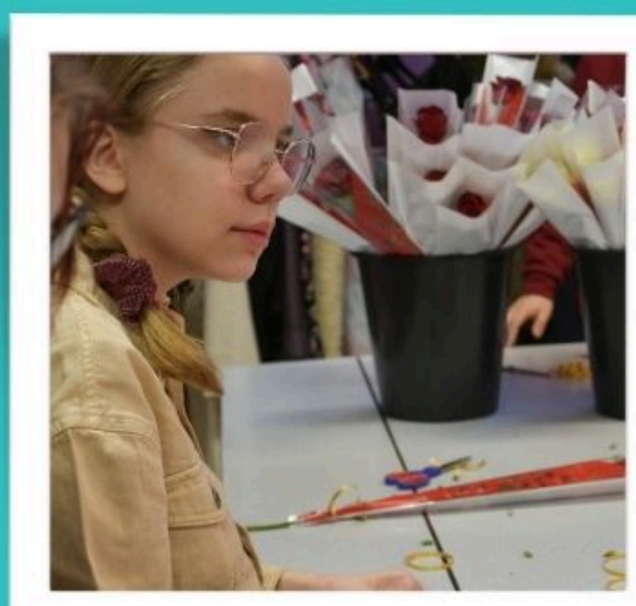

Une superbe vente de roses par les élèves de couture pour fleurir à la Saint-Valentin

Retour au travail à Saint Charles après une longue période où la météo ne nous permettait pas de s'y rendre. Préparation du terrain pour semer après les vacances. Bon boulot de la part de nos élèves de S3

Des jeux de société ou des jeux de cartes à donner? Pensez à nos éducateurs, qui recherchent des activités pour animer les élèves en remplacement. Merci

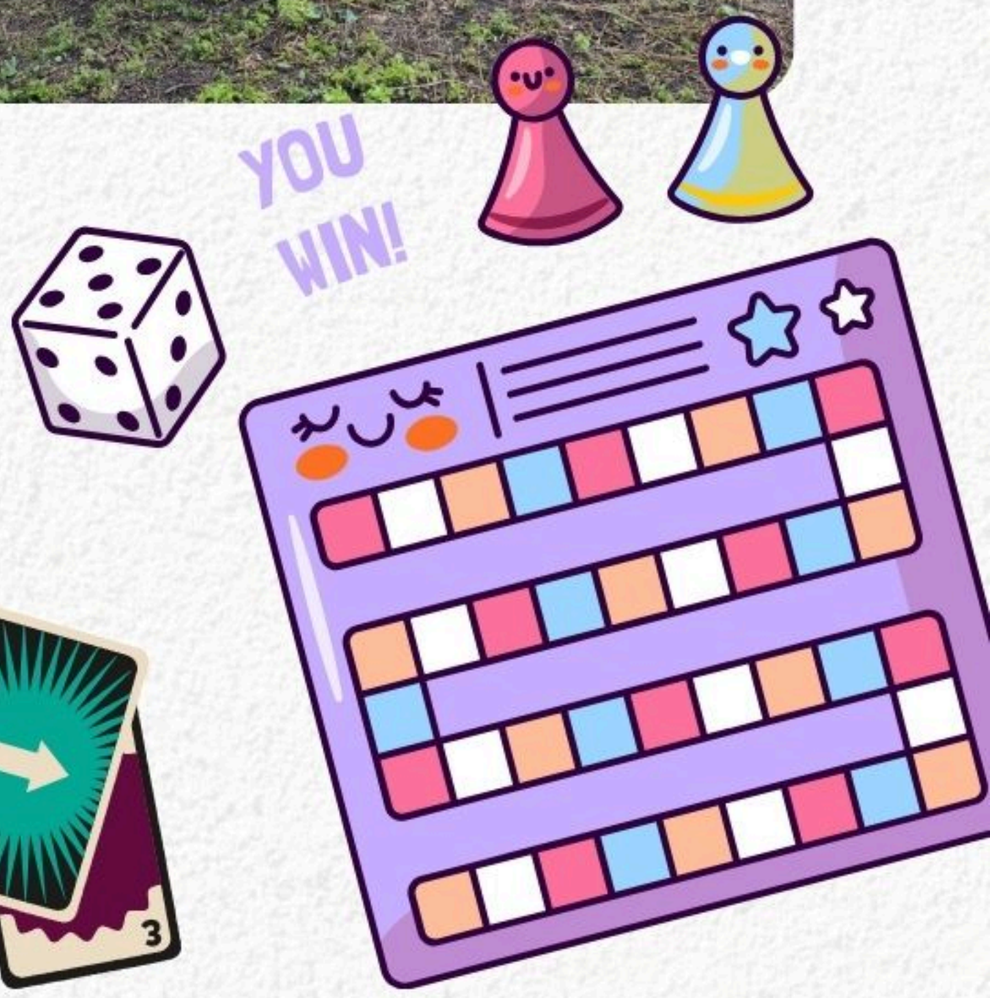

Merci au planning familial d'Ath d'avoir donné de son temps pour une animation sur l'éducation affective et personnelle pour nos élèves de P1 et P3

Une petite visite à la bibliothèque de Brugelette pour les T4. Merci à Marie Legrain pour l'organisation

Merci à Lauralie de forme 2 pour son aide chaque mercredi auprès des élèves de forme 1.
Merci pour ta bienveillance et ta bonne humeur, tu peux être fière de toi

Au programme ce mercredi pour les T1A: Activité sensorielle, travail de la dextérité, discrimination visuelle et pour terminer, de la peinture en utilisant plusieurs techniques comme le coton tige, bouchon, éponge et fourchette!

Et on en profite encore...

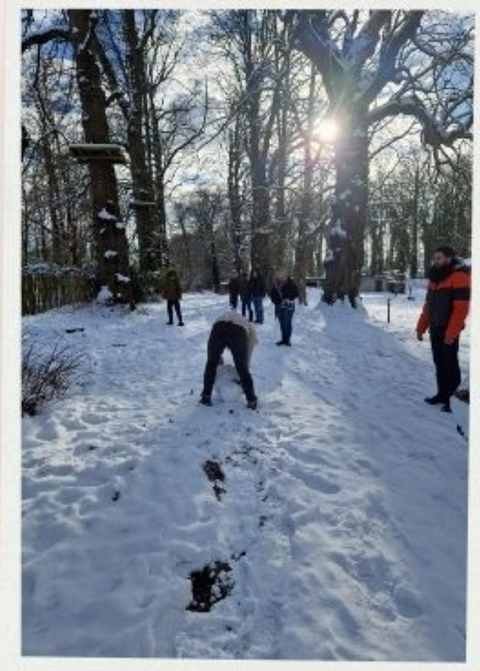

Quelques pas dans la neige laissés par nos courageuses techniciennes de surface qui bravent tous les temps pour que notre école soit propre et sécurisée. Merci à Justine, Annie et à notre stagiaire Sarah mais également à Andrij.

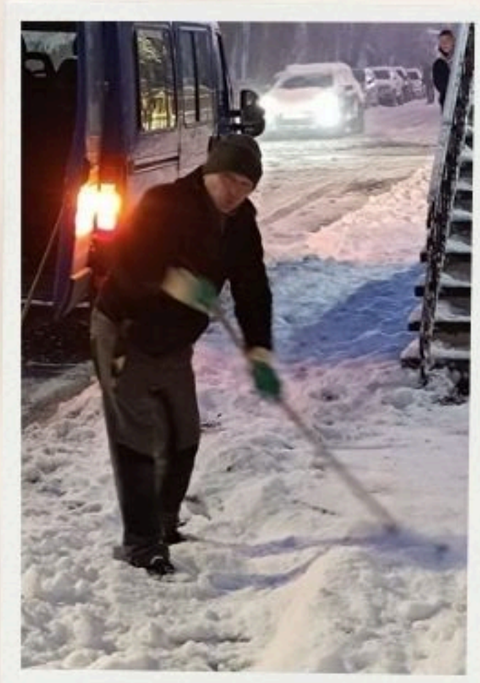

Arpège

Animation de cohésion de groupe dans la classe de couture (En compagnie de Mme Delphine et Mme Chiry). Arpège a proposé des activités et petits jeux histoire de renforcer les liens
À refaire

La neige

Petit moment de détente! Les formes 2 ont profité de la neige

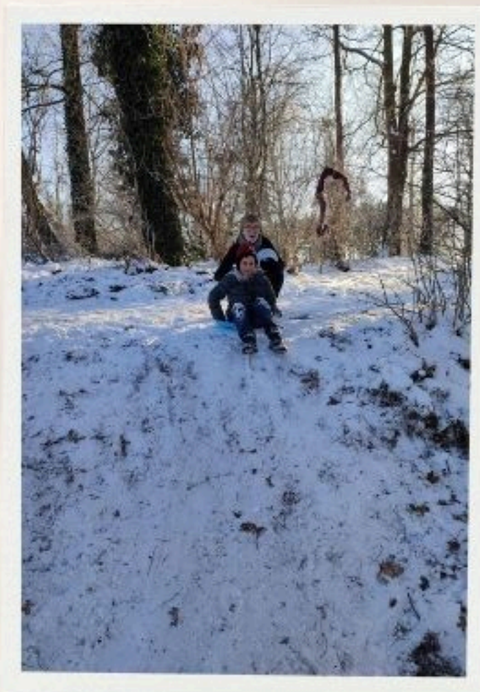

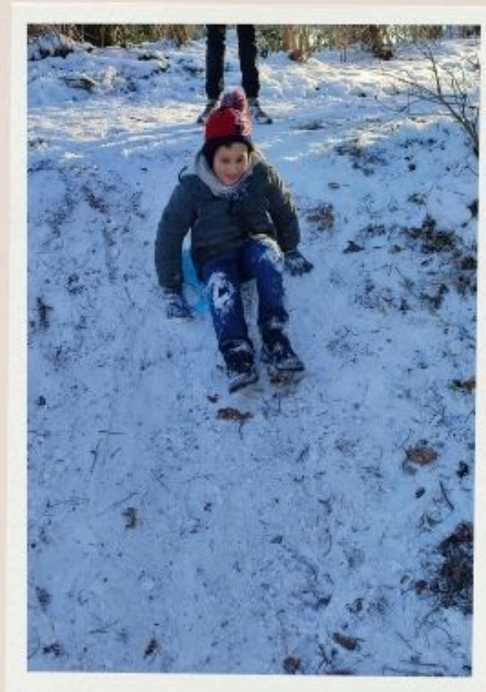

Sainte Gertrude sous la neige

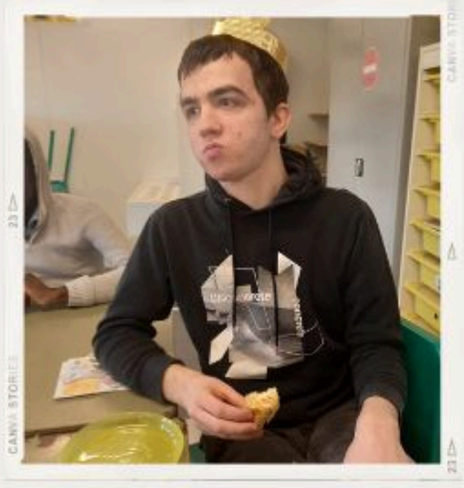

A la rentrée, les T4 ont réalisé la galette des rois.
Nous avons fêté par la même occasion l'anniversaire d'Antoine qui fût le roi !
Nous avons également cuisiné une tarte aux pommes que nous avons préparée et dégustée pour la collation
Lors de l'activité nature, un petit groupe est allé ramasser des éléments de la nature pour ensuite les utiliser pour peindre .

Madame Legrain a organisé une animation "lecture" à la bibliothèque de Brugelette pour les élèves de S2. Un moment rempli de découvertes, de partages et de complicités. Merci à madame Carine pour ses histoires.

Les élèves de S1 ont préparé une succulente galette des Rois avec madame Bette. Qui a trouvé la fève ?

Les élèves de T3 se dépensent lors du cours de psychomotricité

Une fois encore, les élèves de 1ères ont participé à des animations de coopération avec Arpège.

Celles-ci sont mises en place pour apprendre à se connaître, avoir conscience de l'autre, tisser des liens, apprendre à travailler ensemble.

En parallèle à ce projet, nous avons réitérer l'expérience du parrainage. Les élèves de phase 3 tirent au sort un filleul et ont pour mission de les guider tout au long de l'année.

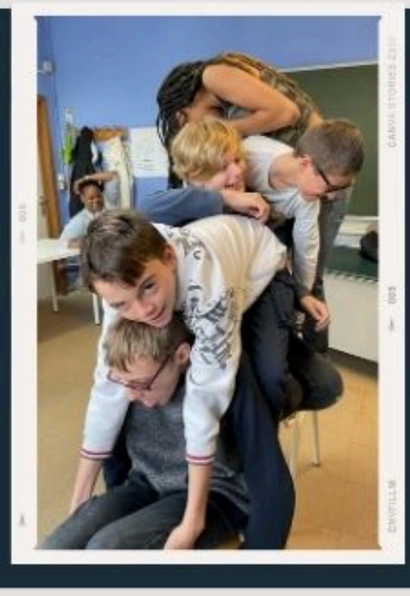

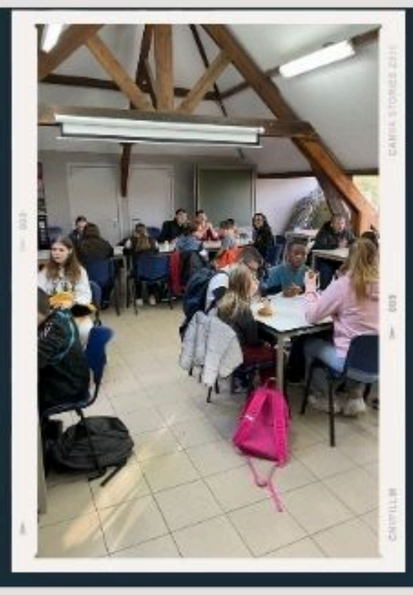

Petit moment piscine pour la classe des T3

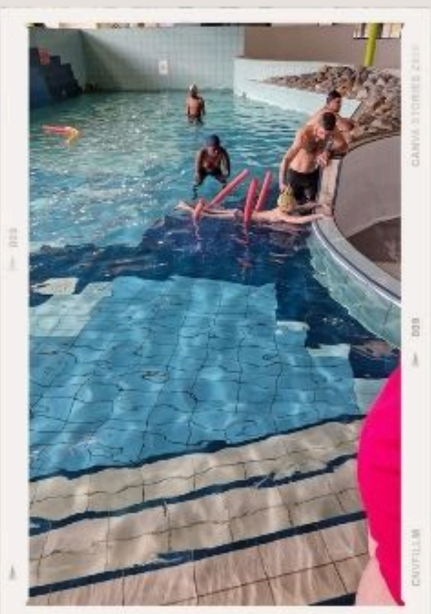

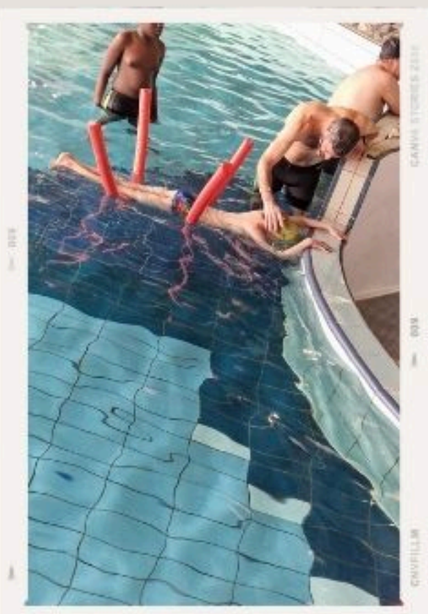

Tous les lundis les T2 et T3 vont chercher au magasin les ingrédients pour le cours de cuisine.

Petit déjeuner équilibré en cuisine.... Socialisation, autonomie et nutrition au programme... Préparation d'un jus d'orange frais, explications et préparation du café et du chocolat chaud. Dressage de la table et service à table. Partage d'un moment convivial entre camarades de classe

Petit déjeuner équilibré

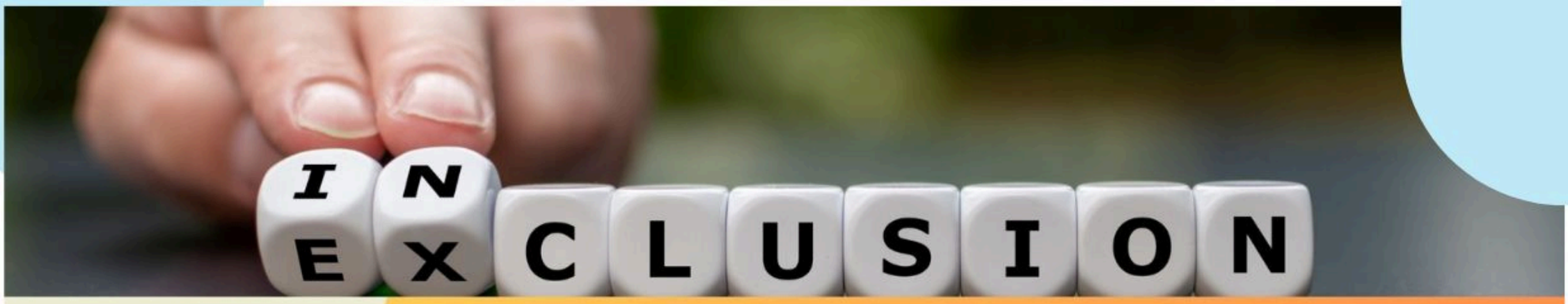

le près serré
Pôle
Hainaut zone 8 Est

SALON DE L'INCLUSION SCOLAIRE

12 AVRIL 2024
DE 18H00 À 21H00

Organisé par l'équipe pluridisciplinaire du pôle territorial "**Le Près Serré**"

Rendez-vous le vendredi 12 avril 2024 pour découvrir le 1er salon de l'inclusion scolaire organisé par le pôle territorial "Le Près Serré". L'objectif de ce premier salon est de proposer des outils éducatifs adaptés pour aider les élèves ayant des besoins spécifiques, des troubles des handicaps.
Fondamental et secondaire.
Le salon est ouvert aux professionnels de l'éducation ainsi qu'aux enfants, aux jeunes et à leurs parents.
Entrée : GRATUITE !

2023-2024

LA
Gazette de Brugelette
EDITION.2

Page Facebook de l'école

2000 abonnés depuis la création de notre page il y a 3 ans Merci à tous de nous suivre, de nous encourager, de valoriser le travail de nos élèves et de nos équipes. Et merci à tous ceux qui alimentent notre Facebook en partageant le quotidien de l'école

https://www.facebook.com/groups/saintegertrudebrugelette/